

# ESCUELA DE RUGBY 2019/2020

Ven a conocer este deporte. Diviértete y haz amigos jugando a rugby.  
Los días de entrenamiento son:  
Categoría sub8, sub10, sub12 y sub14 martes y jueves a las 17:30 h.  
Categoría sub16 y sub18 martes y jueves a las 19:00 h.  
Sábado 10:00 h. todas las categorías entrenamiento o competición.  
Campo de Rugby. Polideportivo de Gandía

## Categorías temporada 2019-2020:

Sub 10 2010/2011.  
Sub 12 2008/2009.  
Sub 14 2006/2007.  
Sub 16 2004/2005.  
Sub 18 2002/2003.

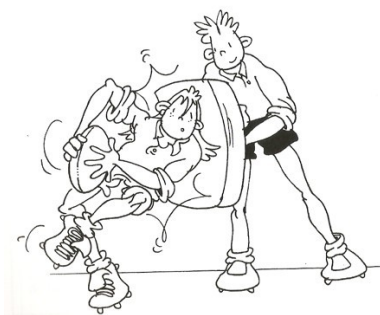
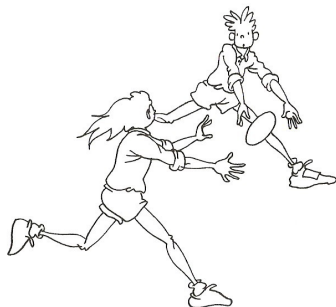

Un deporte que fomenta el compañerismo, el respeto y la amistad.

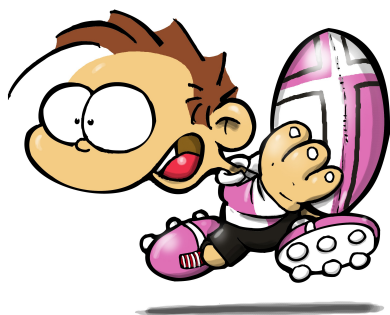

## Contacto:

670 083 078 categoría s10 y s12  
616 016 680 resto de categorías  
escuelasafor@gmail.com



Club de Rugby La Safor



**Gandia**  
Sports



AJUNTAMENT DE GANDIA

# ESCUELA DE RUGBY 2019/2020

Ven a conocer este deporte. Diviértete y haz amigos jugando a rugby.  
Los días de entrenamiento son:  
Categoría sub8, sub10, sub12 y sub14 martes y jueves a las 17:30 h.  
Categoría sub16 y sub18 martes y jueves a las 19:00 h.  
Sábado 10:00 h. todas las categorías entrenamiento o competición.  
Campo de Rugby. Polideportivo de Gandía

## Categorías temporada 2019-2020:

Sub 10 2010/2011.  
Sub 12 2008/2009.  
Sub 14 2006/2007.  
Sub 16 2004/2005.  
Sub 18 2002/2003.

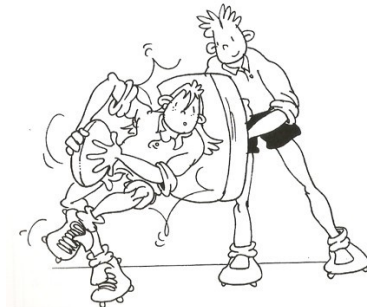
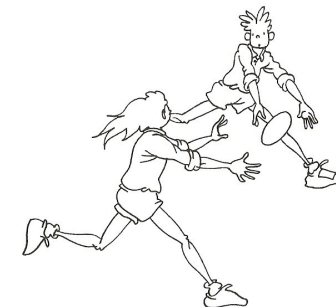

Un deporte que fomenta el compañerismo, el respeto y la amistad.

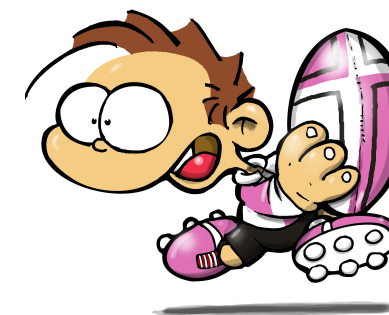

## Contacto:

670 083 078 categoría s10 y s12  
616 016 680 resto de categorías  
escuelasafor@gmail.com



Club de Rugby La Safor



**Gandia**  
Sports



AJUNTAMENT DE GANDIA